

吉敷字古野

登記年月日：昭和52年3月5日

地番	838-3, 4, 5, 6, 7
土地の所在	山口市大字中尾字木乃
1400213	4

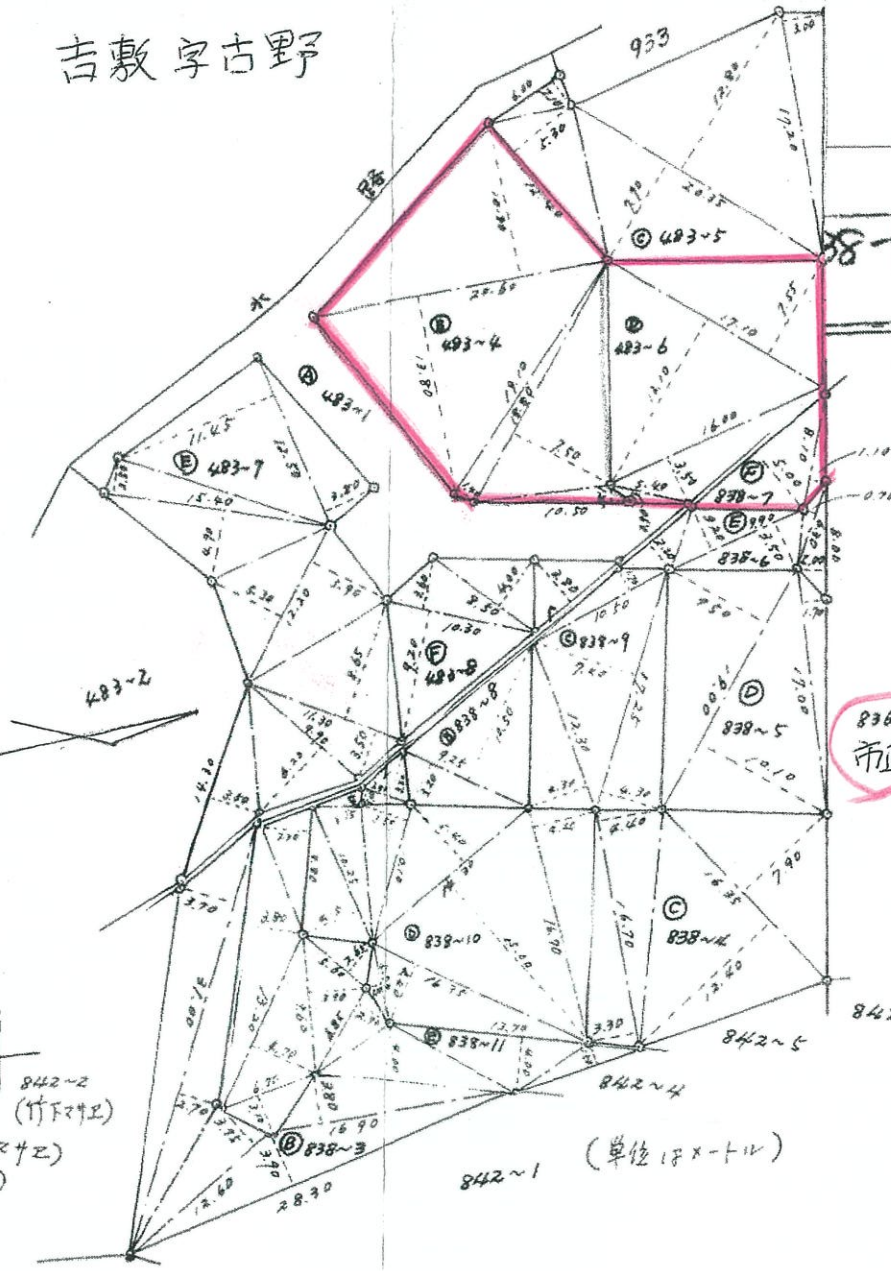
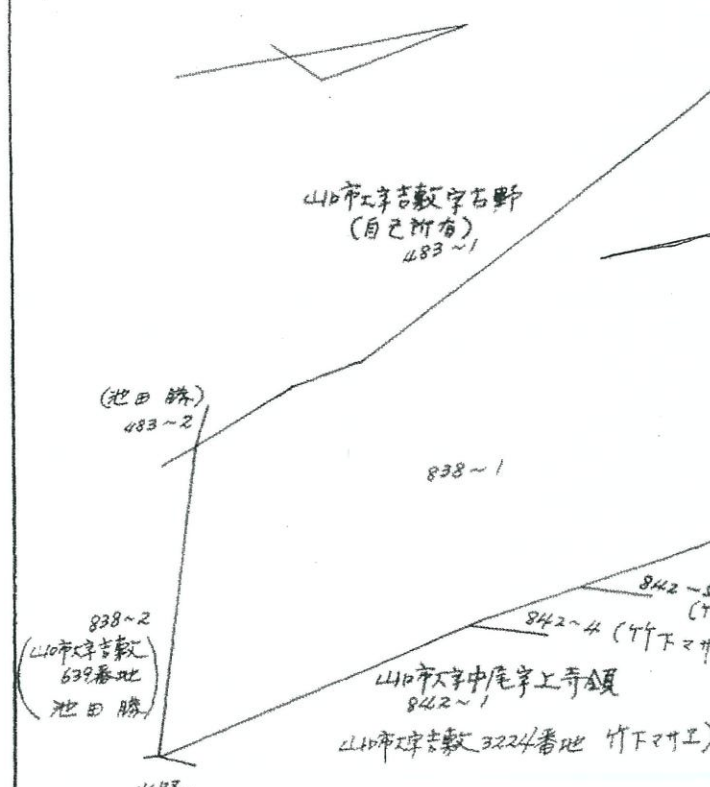

838-1 後 838-1 新 838-1, 3~13

昭和52年3月5日登記

地積

①	838-1	43 m ²
②	838-3	210 m ²
③	838-4	230 m ²
④	838-5	181 m ²
⑤	838-6	50 m ²
⑥	838-7	34 m ²

求積

② $(2.70+2.70) \times 31.00 = 198.4000$
 $3.75 \times 12.60 = 47.2500$
 $3.90 \times 28.30 = 110.3700$
 $3.80 \times 16.90 = 64.2200$

 420.2400
 $\times \frac{1}{2} = 210.1200$

③ $(4.40+3.30) \times 16.70 = 128.5900$
 $(12.60+7.90) \times 16.35 = 331.9050$

 460.4950
 $\times \frac{1}{2} = 230.2475$

④ $(7.50+10.10) \times 19.00 = 374.4000$
 $1.70 \times 17.00 = 28.9000$

 363.3000
 $\times \frac{1}{2} = 181.6500$

⑤ $2.20 \times 6.40 = 14.0800$
 $(3.20+3.50) \times 9.90 = 66.3300$
 $0.70 \times 6.30 = 4.4100$
 $2.00 \times 8.00 = 16.0000$

 100.8200
 $\times \frac{1}{2} = 50.4100$

⑥ $5.00 \times 12.10 = 60.5000$
 $1.10 \times 8.10 = 8.9100$

 69.4100
 $\times \frac{1}{2} = 34.7050$

① $751 - (210.12 + 230.24 + 181.65 + 50.41 + 34.70) = 43.88$

昭和五十六年式月式参日
 作製年月日
 作製者
 土地家屋調査士 宮田 武
 申請人

宮田英 (印)
 小野頼順 (印)
 右親権者 宮田哲郎 (印)
 河村守 (印)
 右親権者 宮田力 (印)
 鈴木正 (印)
 宮田真秀 (印)

縮尺	1/600	1/500	地籍図番号	
----	-------	-------	-------	--

山口県土地家屋調査士会